

Mariana Guisado

Associada

mgi@servulo.com

(+351) 210 933 000

<https://www.servulo.com>

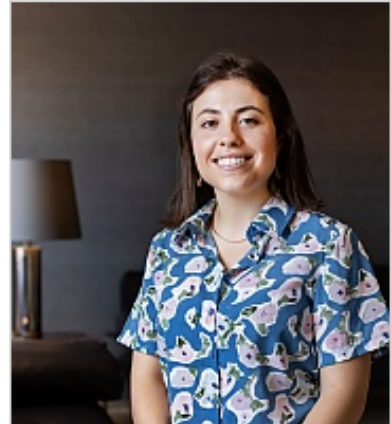

PERFIL

Na **SÉRVULO** desde 2023, é associada no departamento de Contencioso. Frequenta o Mestrado de Direito Empresarial na Universidade Católica Portuguesa (Escola de Lisboa). Foi Advogada e Advogada-Estagiária na sociedade de advogados «PLMJ Advogados, SP, RL», entre 2019 e 2023. Licenciada em Direito pela Faculdade de Direito da Universidade de Lisboa, em 2018. Inscrita na Ordem dos Advogados desde 2022.

EXPERIÊNCIA RELEVANTE

Acompanhamento de litígios em tribunais judiciais, de natureza civil e comercial, nomeadamente de ações de responsabilidade contratual e extracontratual.

Acompanhamento de processos de insolvência e de reestruturação de empresas.

EXPERTISE

- Contencioso